



**SEMANA
SANTA D
SEVILLA**

S-CROSS

HYBRID

CROSS THE LINE

- Electrificado con tecnología Mild Hybrid 48V
- Equipado con tracción 4x4 AllGrip Select
- 4 modos de conducción seleccionables
- Diseño SUV completamente renovado
- Conectividad Suzuki Connect mediante App
- Techo solar panorámico
- Pantalla multifunción con integración smartphone
- Múltiples sistemas de seguridad avanzada



Descubre el S-Cross



Suzuki recomienda

MOTUL



auto.suzuki.es/s-cross

Consumo mixto WLTP (l/100 km): de 5,3 a 5,9. Emisiones CO₂ WLTP (g/km): de 120 a 133.

SYRAUTO

**Avda. de Kansas City - esquina con Ctra. de Carmona
SEVILLA - Tel. 955 047 200**

La Portada de Jesús Zurita

En memoria del incendio de 1973

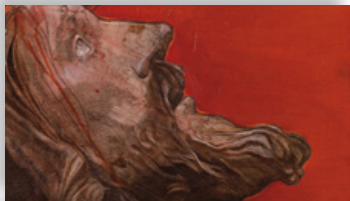

LA

EXPIRACIÓN:

El momento de la expiración es el instante preciso de la redención.

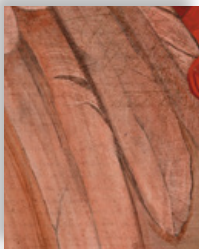
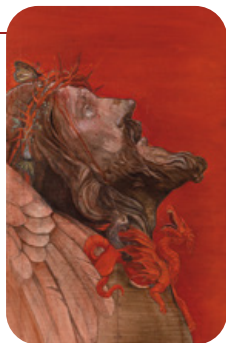

EL ALA: Hace referencia al Fénix, que renace de sus cenizas.

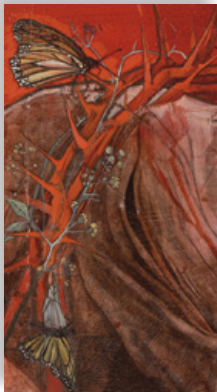

CORONA ROJA: Está confeccionada con zarza roja, con flores y frutos para aludir a la eternidad. Es roja por la zarza que arde y no se consume, como el Cristo en el incendio.

Una mariposa sale de su crisálida y emprende el vuelo como signo de la Resurrección.



Redacción: José Antonio Rodríguez Benítez,
José Javier Comas Rodríguez y Esteban Romera

Marketing: Juan Miguel Pereda Lozano

Diseño y maquetación: Juan Pablo Navarro Rivas - maratania.es

Impreme: Egondi

VIII GALA
DE LOS PREMIOS
SEMANA SANTA
DE SEVILLA

SEMANA
SANTA
de Sevilla



Premio Especial:
Ricardo Nuñez (Casa Ricardo)





Letras:
Alberto García Reyes



Obra Social:
Comedor social de la
hermandad de Bellavista



Investigación:
Joaquín Rodríguez Mateos
Artes:
Priostía del Buen Fin



Innovación:
HOLY CARDS
Música:
Pedro Morales a título
póstumo



Paz y Misericordia *Parroquia de San Luis*

Fundación: 1995 | Cortejo: 343 | Cortejo: 80

1er paso Stabat Mater con el Cristo de la Paz - Miñarro (1995)
y **N^{tra} S^{ra} de la Misericordia** - Álvarez Duarte (2000)

Capataz: Alfredo Galindo
Música: BCT Nuestra Señora de los Ángeles

**Pino Montano** *Parroquia de San Isidro Labrador*

Fundación: 1982 | Hermanos: 1.500 | Nazarenos: 900

1er paso NPJ de Nazaret
- Castejón (1989);
Secundarias: Castejón

2º paso María Santísima del Amor - Castejón (1994)

Vestidor y bordados: Grande de León
Capataz: Francisco Javier Pagés y Juan Manuel Martín Vasallo

Música: **Cruz de Guía:** Banda Juvenil de la Centuria Macarena **Misterio:** AM. Ntra. Sra. de la Encarnación **Palio:** Carmen de Salteras

Bendición y Esperanza *Parroquia de Jesús Obrero*

Fundación: 2012 | Cortejo: 400 | Cortejo: 300

1er paso NPJ de la Bendición en el S^{to} Encuentro, S^{ta} M^a de la Esperanza en su Soledad y secundarias - J. A. Blanco (2010-11)

Vestidor: Mariano Martín Santoja
Capataz: Manuel Roldán Rojas
Música: **Cruz de Guía:** Banda de cornetas y tambores Ntro. Padre Jesús Nazareno **Misterio:** Asoc. Musical Sta. Maria de la Esperanza (Fraternitas)

La Misión *P. de S. Antonio María Claret*

Fundación: 1983 | Hermanos: 1.200 | Nazarenos: 500

**1er paso S^{mo} C^{to} de la Misión**

- Bonilla (1988) **N^{tra} S^{ra} del Amparo** - Bonilla (1999);
Secundarias: Stas. Mujeres
- Bonilla (1995-1997) San
Juan - Eslava (1970)

Vestidor: José Javier Fernández**Capataz:** Antonio Santiago**Música:** **Cruz de Guía:** BCT Sagrada Columnas y Azotes (Las Cigarreras)**Misterio:** BCT. Ntra. Sra. de la Victoria**Bellavista** *P. del Dulce Nombre de María*

Fundación: 1992 | Hermanos: 900 | Nazarenos: 300

**1er paso NPJ de la Salud y Remedios -**

Castillo Lastrucci (1964); Secundarias:
Miguel Ángel Valverde (2006) y Juan
Manuel Montaña (2017)

2º paso M^a S^{ma} del Dulce Nombre en sus Dolores y Compasión - Álv. Duarte (1968)

Vestidor: David Toro**Capataz:** J. Martín (1º) y E. Sanguino (2º)**Música:** **Misterio:** AM. NPJ de la Redención **Palio:** Santa Ana de Dos Hermanas**Pasión y Muerte** *P. N^{tra}. S^{ra} del Buen Aire*

Fundación: 1991 | Hermanos: 475 | Nazarenos: 80



1er paso S^{mo} Cristo de la Pasión y Muerte - Navarro Arteaga (1996)

Vestidor: José Librero **Capataz:** Manuel Vizcaya López **Música:** **Paso:** Capilla Musical Gólgota

La Corona *Parroquia del Sagrario*

Fundación: XVIII | Hermanos: 425 | Nazarenos: 110



1er paso S^{mo} C^{to} de la Corona - anónimo XVI

Capataz: José Miguel Álvarez

Música: **Cruz de Guía:** Capilla Musical Sonos Angelis **Paso:** Capilla Musical Lignum Crucis y Escolanía María Auxiliadora

Viernes de Dolores

	 Pazy Misericordia Rochelamberf	 Pino Montano S. Isidoro Labr.	 Bendición y Esperanza Pq. Jesús Obrero	 La Misión S. Antonio M° Claret	 Bellavista Pq. Sagrado Corazón	 Pasión y Muerte Salesianos	 La Corona Catedral
17:30		Sale 17:45	Sale				
18:00	Sale	Pl. Ramón Rueda	Luis Ortíz Muñoz	Sale 18:15			
18:30	Puerto de Envarila	Agricultores	Luis Ortíz Muñoz	San Antonio María Claret			
19:00	Los Gavilanes	Estrella Ajena	Avda. de las Letanias	Periodista Ramón Resa	Sale		
19:30	Puerto de las Palomas	Estrella Canopus	Ronda La Oliva	Luca de Tena	Asencio y Toledo		Sale 19:45
20:00	Puerto de Oro	Parque Sierra Norte	Parroquia La Oliva	C. S. Virgen del Rocío	Roque Barcia	Sale	Placentines
20:30	Puerto de los Alazores	Corral del Agua	Getsemani	Cardenal Ilundain	Almirante Argandoña	Prosperidad	Álvarez Quintero
21:00	Pedro Pecador	Corral Encarnación	Getsemani	Periodista Ramón Resa	Pamplona	Febo	Fernández y González
21:30	Calatayud	Travesía Consolación	Amaranto	Fotógrafo Antonio del Junco	Laguna	Rodrigo de Triana	García de Vinuesa
22:00	Estoril	Mar Egeo	Manzanilla	Avda. Reina Mercedes	Caldereros	Pl. Santa Ana	Real de la Carretería
22:30	Coimbra	Viñadores	Manzanilla	Teba	Pl. Cadenas	Pureza	Postigo del Aceite
23:00	Los Gavilanes	Impresores	Victoria Domínguez	Nicaragua	Pl. Retiro	Rodrigo de Triana	Joaquín Romero Murube
23:30	Puerto de Envalira	Cerrajeros	Bendición y Esperanza	Ebro	Rosas	Condes de Bustillo	Pl. Virgen de los Reyes
0:00	Entra	Ferralistas	Bendición y Esperanza	Uruguay	Alcuceros	Condes de Bustillo	Entra 23:45
0:30		Ferralistas	Entra	Padre García Tejero	Ávila	Entra	
1:00		Charolistas		Entra	Ávila		
1:30		Alfareros			Altas		
2:00		Entra 2:15			Entra		

Volvo XC40 Recharge Eléctrico.

Para cada una de tus facetas.



V O L V O

Autonomía (km) 438 - 516; Emisiones CO₂ (g/km) 0;
Consumo combinado (kW/100km) 17,1 - 18,7.

Descubre más en [turismoslaraza.com](https://www.turismoslaraza.com)

Turismos La Raza | Ctra. Su Eminencia, 24 | 954 24 13 30
Sevilla

La Humildad -La Espiga N^{tra} S^{ta} de Los Ángeles y S^{ta}. Ángela de la Cruz

Fundación: 2018 | Hermanos: 300 | Cortejo: 150

1er paso Señor de la Humildad,
Israel Redondo (2011)

Capataz: Rafael Perez Campillo
Música: A.M la Encarnación

Las Maravillas P. S^{ta}. M^a de la Cabeza

Fundación: 2015 | Hermanos: 180 | Cortejo: 100

1er paso Nuestra Señor de los
Afligidos -Dubé de Luque (2009)

Capataz: Pablo Rodríguez
Música: BCT Nuestra Señora del Sol



La Milagrosa P. de la Milagrosa

Fundación: 1998 - de penitencia, 2015 | Hermanos: 1.300 | Nazarenos: 400

1er paso NPJ de la Esperanza
en el Puente Cedrón
- Arteaga (2008);
Secundarias: Arteaga
(2008)

2º paso M^a S^{ma} del Rosario -
Buiza (1963)

Vestidor: José Antonio Moreno Bernal
Capataz: Ricardo "Almansa" y aux.
Cruz de Guía: A.M. María Santísima
del Rocío **Misterio:** AM. Nuestro Padre
Jesús de la Redención **Palio:** Banda
de Música de la Cruz Roja



Torreblanca P. de San Antonio de Padua

Fundación: 1987 | Hermanos: 1.700 | Nazarenos: 800

1er paso NPJ Cautivo ante
Pilatos - Méndez Lastrucci
(1992); Secundarias:
Blanco Ramos (2005)

2º paso M^a S^{ma} de los Dolores
- Gamero Viñau (1988)

Vestidor: Manuel Vespia Román
Capataz: Miguel Ángel Castillo López
Música: **Cruz de Guía:** Juvenil de
Centuria **Misterio:** A.M. La Sentencia
de Jerez **Palio:** Banda de las Nieves
de Olivares

Divino Perdón I. de la Beata Madre Ana M^a de Javohuey y S. José de Clun

Fundación: años 90 | Hermanos: 900 | Nazarenos: 275



1^{er} paso NPJ del Divino Perdón

- Navarro Arteaga (2001)

2^o paso Ntra S^{ra} de la Purísima

Concepción - Navarro
Arteaga (2002)

Vestidor: Grande de León

Capataz: JM Cantero

Música: **Cristo:** Presentación al
Pueblo (Dos Hermanas) **Palio:** BM V.
del Rosario de Sanlúcar la Mayor

San José Obrero P. de S. José Obrero y S. Fco de Paula

Fundación: Años 60 | Hermanos: 780 | Nazarenos: 350



1^{er} paso NPJ de la Caridad -
Fernando Aguado (2004);

El Cirineo - Fernando
Aguado (2013)

2^o paso Ntra. Sra. de los Dolores
- Álvarez Duarte (1962)

Vestidor: Antonio Bejarano

Capataz: Antonio Santiago

Música: **Cruz de Guía:** A.M. M^a
S^{ta}. de las Angustias **Primer**

Paso: AM. Ntro. Padre Jesús de la
Salud **Palio:** Banda Municipal de
Coria del Río

Padre Pío P. del Buen Pastor y S. Juan de la Cruz

Fundación: 1986 | Hermanos: 550 | Nazarenos: 225



1^{er} paso NPJ de la Salud y
Clemencia - Fernando
Murciano (1996)

2^o paso S^{ta} Virgen Madre de
la Divina Gracia - Álvarez
Duarte (1987)

Vestidor: Antonio Bejarano

Capataz: Diego Borrego y Rafael
Torres

Música: **Cristo:** AM. Santa Cecilia

Palio: BM Angustias de Sanlúcar la
Mayor

A.P. del Rosario - San Jerónimo P. de San Jerónimo

Fundación: 2015 | Cortejo: 750 | Cortejo: 250

1^{er} paso Jesús del Amor en
su Divina Misericordia -
Sánchez del Pino (2015)

2^o paso S^{ta} Virgen del
Rosario - Sánchez del Pino
(2016)

Capataz: Carlos Dorado (capataz
general)

Música: **Misterio:** Agrupación
Musical Ntro. Padre Jesús Nazareno
de la Algaba **Palio:** Banda Musical
Nazareno de Rota

Sábado de Pasión

	La Humildad - La Espiga P. NS Los Angeles y Santa Angela	Las Maravillas P. Sta. María de la Cabeza	 La Milagrosa Pq. la Milagrosa	 Torreblanca Pq. San Antonio	 Divino Perdón I. Beata Ana M ^a	 San José Obrero P. S José Obrero	 Padre Pío P. S Juan de la Cruz	A.P. del Rosario Pq. San Jerónimo
15:00							Sale 15:10	
15:30							Doctora	
16:00							La Plata	
16:30			Sale				La Plata	
17:00	Sale		Ciudad Jardín	Sale 16:45		Sale	La Celesera	
17:30	Cueva de Menga		Ciudad Jardín	Pl. Platanero		Antonio Filpo Rojas	Doña Francisquita	Sale
18:00	La Acogida		Card. Rodr. de Castro	Pl. Platanero	Sale	Antonio Filpo Rojas	Los Gavilanes	Calamar
18:30	Milano Real		Antonio de Nebrija	Ébano	Ildefonso Marañón Lavín	Venecia	Francisco Carrera Iglesias	Calamar
19:00	Milano Plomizo	Sale	Almotamid	Abedul	Ildefonso Marañón	Joaquín Morales	Ntra. Sra. Dolores	Salmón
19:30	Malvasía	Ajimez	Alfonso XI	Pino	Las ONG - Turía	Mateos	Ntra. Sra. Dolores	Glonieta de Cataluña
20:00	La Moraleja	Familias Cuidadoras	Eduardo Dato	Torresquevedo	Avda. Ciudad de Chivas	Cristo de las Cinco Llagas	Párroco A. Gómez	Lamprea
20:30	Luis Uruñuela	Pino Montano	Hosp. San Juan de Dios	Torres Bermejás	Ciudad de Alfalfar	Sol	Galicia	Plz. Papachina
21:00	NPJ Humildad	Parque San Diego	San Juan de Dios	Torrenaharro	Pq Desamparados	Carretera de Carmona	Coimbra	Marruecos
21:30	Cueva de Menga	Pq Sta. María de la Cabeza	Santa María Mazzarello	Inmaculado Corazón M ^e .	Ntra. Sra. Desamparados	San Juan Bosco	Salteras	Traviesa
22:00	Cueva de la Pileta	Mujer Trabajadora	Villegas y Marmolejo	Inmaculado Corazón M ^e .	Ontur	Jabugo	La Plata	"Parque El Campillo"
22:30	Entra	Asoc. de Vecinos	Parque Fed. García Lorca	Torrelaguna	Ciudad de Chivas	Mamá Margarita	Puente SE-30	Alcalá del Río
23:00		Ajimez	Marqués de Nervión	Torregrosa	Pl. Obradoiro	José María de Mena	Carrón de los Céspedes	Navarra
23:30		Entra	Fernández de Ribera	Torremayor	Colegio Arrayanes	Turdetania	Puebla de Cazalla	Mejillón
0:00			Entra	Torregorda	Ciudad de Chivas	Luis Ávraez Duarte	Puebla de Cazalla	Boquerón
0:30				Pl. Salvador Valverde	Emilia Barral	Entra	Castillo de las Guardas	Entra 23:40
1:00				Cedro	Entra		Ronda Padre Pío	
1:30				Pl. Acacias			Entra 1:15	
2:00				Entra				



Lo que vienes a sentir

Sube y emocionáte
con
SEVILLA

Disfruta las
experiencias inmersivas
de Las Setas:

Feeling Sevilla
(proyección
multisensorial)

Aurora
(espectáculo
lumínico nocturno)



Setas de Sevilla
www.setasdesevilla.com



La Borriquita | *Colegial del Salvador*

Fundación: Finales del siglo XVI | **Hermanos:** 5.000 | **Nazarenos:** 1.000

1er paso S. de la Sagrada Entrada en Jerusalén - Anónimo del XVI atribuido al taller de Roldán Secundarias: **San de Pedro, Santiago y Zaqueo**, anónimos (siglo XVII); **San Juan**, Castillo Lastrucci (1935); **Hebreos Chicos**, Juan de Astorga (1805); **mujer y niña**, Aguado (2014)

Capataz: José María Rojas-Marcos Castelló
Música: **Cruz de Guía:** Banda Sagrada Columna y Azotes
Misterio: BCT. Ntra. Sra. del Sol



Jesús Despojado | *Capilla de Molviedro*

Fundación: 1936 | **Hermanos:** 1.500 | **Nazarenos:** 575

1er paso NPJ Despojado de sus Vestiduras - Perea (1939); Eslava le talla el cuerpo (1974); Secundarias: Ramos Corona (1998-1999)

2º paso M^aS^{ma} de los Dolores - Eslava (1962); **S. Juan Evangelista** - González Ventura (1981)

Vestidor: Grande de León
Capataz: Rafael Rodríguez Quirós, Manuel Carrasco y Pedro Díaz

Música: **Cruz de Guía:** AM Juvenil Virgen de los Reyes
Misterio: AM. Nuestra Señora de los Reyes **Palio:** BM. Municipal del Liceo de Moguer



La Hiniesta | *Parroquia de San Julián*

Fundación: 1560 refundada en 1879 | **Hermanos:** 4.200 | **Nazarenos:** 1.400

1er paso S^{to}C^{to} de la Buena Muerte (1938) y M^a Magdalena (1944)- Castillo Lastrucci

2º paso Ntra S^{ra} de la Hiniesta - Castillo Lastrucci (1937)

Vestidor: Antonio Bejarano
Capataz: Rafael Ariza Moreno con sus hermanos Pedro y Ramón en ambos pasos

Música: **Cruz de Guía:** AM María Santísima del Rocío **Misterio:** AM. Santa María Magdalena de Arahal **Palio:** Municipal de Mairena del Alcor

La Cena | Iglesia de los Terceros

Fundación: XVI | Hermanos: 2.500 | Nazarenos: 700



1er paso Señor de la Sagrada Cena - Sebastián Santos (1955); Secundarias: Ortega Bru (1975-1983)

2º paso SC. de la Humildad y Paciencia - Anónimo (XVII)

3er paso Ntra Sra del Subterráneo - Atribuida a Juan de Astorga (1812-1815)

Vestidor: Antonio Jesús del Castillo
Capataz: Rafael Díaz Talaverón (1^{er}), Alfonso Morillo Vázquez (2^o) y Antonio Santiago (3^{er})

Música: **1er Paso:** Banda Cornetas y Tambores Ntra. Sra. de la Victoria
2º Paso: Capilla Musical y Escolanía María Auxiliadora de la Trinidad

Palio: BM. del Maestro Tejera

La Paz | Parroquia de San Sebastián

Fundación: 1939 | Hermanos: 5.000 | Nazarenos: 2.000



1er paso NPJ de la Victoria - Illanes (1940); Secundarias: Illanes (1943-1944)

2º paso M^aS^{ma} de la Paz - Illanes (1937)

Vestidor: Vicente Martín
Capataz: Ernesto Sanguino
Música: **Cruz de Guía:** Agrupación Santa María de la Esperanza (Proyecto Fraternitas)
Misterio: AM. Nuestra Señora de la Encarnación **Palio:** BM. Santa Ana de Dos Hermanas

San Roque | Parroquia de San Roque

Fundación: 1901 | Hermanos: 2.200 | Nazarenos: 850



1er paso NPJ de las Penas y el Cirineo - Illanes (1939 y 1963)

2º paso N^aS^{ra} de Gracia y Esperanza - Fdez. Andrés (1938) reformada por Sebastián Santos (1961)

Vestidor: Grande de León
Capataz: Carlos Villanueva Granados

Música: **Cruz de Guía:** BCT La Pasión de Cristo **Misterio:** BCT Esencia **Palio:** BM. Cruz Roja



La Amargura | Ig. de San Juan de la Palma

Fundación: XVI | Hermanos: 3.600 | Nazarenos: 1.100

1er paso NPJ del Silencio en el Desprecio de Herodes - atrib. a Roldán (1697); Secundarias: Cayetano González (1939)

2º paso M^a S^{ma} de la Amargura - atribuida al taller de Roldán (SXVII), acompañada de **S. Juan Evangelista** de Hita del Castillo (1670)

Vestidor: Joaquín López
Capataz: Manuel Villanueva (1^{er}) y Alejandro Ollero (2º)

Música: Misterio: BCT. del S^{mo}. Cristo de las Tres Caídas **Palio:** B.M. Ntra. Sra. Del Carmen de Salteras



La Estrella | Capilla de la Estrella

Fundación: 1560 | Hermanos: 6.600 | Nazarenos: 2.200

1er paso NPJ de las Penas - Arce (1655)
Secundarias: Castillo Lastrucci (1952)

2º paso M^a S^{ma} de la Estrella atribuida a la Roldana (siglo XVII)

Vestidor: Leandro González
Capataz: Manuel Vizcaya y José González Luna

Música: Cruz de Guía: BCT Juvenil Centuria
Misterio: BCT. Presentación al Pueblo de Dos Hermanas **Palio:** B.M. Ntra. Sra. de la Oliva de Salteras



El Amor | Colegial del Salvador

Fundación: 1508 | Hermanos: 5.000 | Nazarenos: 1.350

1er paso S^{mo} C^{to} del Amor - Juan de Mesa (1620)

2º paso Ntra S^{ra} del Socorro - Buiza (1967) remodeló una talla atribuida a Astorga. La Hermandad posee un contrato de Juan de Mesa

Vestidor: José Antonio Grande de León
Capataz: José María Rojas-Marcos y Rufino Madrigal
Música: Palio: B.M. de M^a S^{ma}. de la Victoria



 **955.661.500 – 609.510.908**
info@autocareszambruno.com

Transportamos
CONFIANZA



www.autocareszambruno.com



San Roque

Pq. de San Roque



La Amargura

Ig. San Juan de la Palma



La Estrella

Capilla de la Estrella



El Amor

Colegial del Salvador

San Roque		La Amargura		La Estrella		El Amor		
Cruz	Palio	Cruz	Palio	Cruz	Palio	1 ^{er} tramo	Palio	
								13:00
								14:00
								14:30
								15:00
								15:30
Sale 16:35								16:00
Pta. Osario	Sale 17:20							16:30
Jaúregui	Recaredo			Sale 17:45				17:00
Encarnación	Pta. Osario	Sale 18:20		Puente Triana				17:30
Lasso la Vega	Apodaca	Feria		R. Católicos				18:00
Pl. Duque	Encarnación	Delgado	Sale 19:05	Magdalena	Sale 19:10			18:30
Camp. 19:22	Lasso la Vega	Trajano	Conde Torrejón	San Pablo	San Jacinto			19:00
Plaza 20:02	Camp 19:55	Camp 19:55	Trajano	Velázquez	Paseo Colón			19:30
S.Mig 20:28	Plaza 20:35	Plaza 22:35	Camp 20:37	Camp 20:37	R. Católicos			20:00
Palos 20:47	S.Mig 21:01	S.Mig 21:01	Plaza 21:17	Plaza 21:17	Magdalena			20:30
Francos	Palos 21:20	Palos 21:20	S.Mig 21:43	S.Mig 21:43	Rioja	Sale		21:00
Boteros	Francos	Villegas	Palos 22:02	Palos 22:02	Camp 21:47	Camp 21:47	Sale	21:30
Caballerizas	Tres Caídas	Cuna	Francos	Postigo	Plaza 22:27	Plaza 22:27	Orfila	22:00
Medinaceli	S. Ildelfonso	Encarnación	Cuna	Adriano	S.Mig 22:53	S.Mig 22:53	Camp 22:41	22:30
J. de la Encina	Caballerizas	Ángela Cruz	Laraña	Pastor y Landero	Palos 23:12	Palos 23:12	Plaza 23:21	23:00
Entra 0:10	Imperial	Entra 23:55	Ángela Cruz	Colón	Fray Ceferino	Argote Molina	S.Mig 23:47	23:30
	Guadalupe		Espiritu Santo	San Jacinto	Postigo	Entra	Palos 0:06	0:00
	Entra 1:10		Entra 1:15	Entra 1:15	Arfe		Francos	0:30
					Adriano		Entra	1:00
					Pastor y Landero			1:30
					R. Católicos			2:00
					Puente Triana			2:30
					Entra 3:30			3:00



San Pablo *P. de S. Ignacio de Loyola*

Fundación: 2005 | **Hermanos:** 2.600 | **Nazarenos:** 975

1^{er} paso NPJ Cautivo y Rescatado - Álvarez Duarte (1992); Secundarias: Álvarez Duarte (2008)

2^o paso N^{tra} S^{ra} del Rosario Doloroso - Alvarez Duarte (2007) **Vestidor:** José Manuel Lozano

Capataz: José Zambrano (1^{er}) y Rafael Díaz Talaverón (2^o)

Música: **Cruz de Guía:** BCT La Pasión de Cristo **Misterio:** BCT. del Cristo de las Tres Caídas (ida) y Salud de Cordoba (vuelta) **Palio:** Maria Santísima de la Victoria (ida) y Banda de la Virgen del Castillo de Lebrija (vuelta)



El Beso de Judas *Iglesia de Santiago*

Fundación: 1956 | **Hermanos:** 4.450 | **Nazarenos:** 1.400

1^{er} paso NPJ de la Redención - Castillo Lastrucci (1958)
Secundarias: Castillo Lastrucci (1958- 1959)

2^o paso M^áS^{ma} del Rocío - Castillo Lastrucci (1955)

Vestidor: José Aguilar

Capataz: Francisco Reguera

Música: **Cruz de Guía:** A.M. María Stma. del Rocío **Misterio:** AM. Ntro. Padre Jesús de la Redención **Palio:** Cruz Roja de Sevilla



Santa Genoveva *P. de N^{ra} de las Mercedes y S^{ta} Genoveva*

Fundación: 1956 | **Hermanos:** 4.440 | **Nazarenos:** 1.600

1^{er} paso NPJ Cautivo en el abandono de sus discípulos - Paz Vélez (1957)

2^o paso N^{ra} de las Mercedes - Paz Vélez (1956)

Vestidor: Manuel Vespia Román
Capataz: Carlos Villanueva Granados y aux.

Música: **Cruz de Guía:** AM María Stma. de las Angustias Coronada
Cristo: A.M. La Pasión de Linares
Palio: BM. Ntra Señora del Carmen de Salteras

Santa Marta *Parroquia de San Andrés*

Fundación: 1946 | Hermanos: 2.200 | Nazarenos: 1.000



1er paso S^{to} C^{to} de la Caridad en su traslado al Sepulcro - Luis Ortega Bru (1953); **N^{ra} S^{ra} de las Penas y Santa Marta** - Sebastián Santos Rojas (1958 y 1950); Secundarias: Luis Ortega Bru (1953)

Vestidor: José Manuel Lozano
Capataz: Manuel Villanueva
Música: No lleva

San Gonzalo *Parroquia de San Gonzalo*

Fundación: 1942 | Hermanos: 6.400 | Nazarenos: 2.650



1er paso NPJ en su Soberano Poder ante Caifás - Ortega Bru (1944); Secundarias: **Caifás** - Ortega Bru (1976); **resto del misterio** - Castillo Lastrucci (1962)

2º paso N^{ra} S^{ra} de la Salud - Ortega Bru (1977)

Vestidor: Antonio Bejarano
Capataz: José Manuel y Luis Miguel Garduño
Música: **Cruz de Guía:** BCT. Columna y Azotes **Misterio:** BCT. Ntra. Sra. de la Victoria **Palio:** BM. Santa Ana de Dos Hermanas

Vera+Cruz *Cp. del Dulce Nombre de Jesús*

Fundación: 1448. Reorganizada en 1942 | Hermanos: 1.600 | Nazarenos: 600



1er paso S^{to} C^{to} de la Vera Cruz - anónima (XVI)

2º paso S^{ma} Virgen de las Tristezas - Antonio Illanes (1942)

Vestidor: Antonio Bejarano
Capataz: Julián Huertas Villa (1º) y Luis Daniel León (2º)
Música: **Primer Paso:** El grupo vocal de voces graves "De Profundis" y la "Capilla Calvarium" **Palio:** Capilla Musical Gólgota



Las Penas *Parroquia de San Vicente*

Fundación: 1875. Reorganizada en 1923 | **Hermanos:** 2.000 | **Nazarenos:** 750

1^{er} paso NPJ de las Penas

- atribuido al círculo de Roldán (XVII)

2^o paso **M^a S^{ma} de los Dolores** - atribuida a Blas Molner (XVIII)

Vestidor: Antonio Bejarano

Capataz: Antonio M. Santiago Muñoz

Música: **Primer Paso:** Capilla Musical

Palio: BM. Maestro Tejera



Las Aguas *Capilla de N^{ra} del Rosario*

Fundación: 1750 | **Hermanos:** 1.900 | **Nazarenos:** 700

1^{er} paso **S^{to} C^{to} de las Aguas** - Illanes (1943);

NMyS^{ra} del Mayor Dolor - Romero

Morillo (1949) ; Secundarias:

Magdalena y S. Juan Evangelista

- Alvarez Duarte (1998 y 1973);

Ángel - Abascal (1962)

2^o paso **M^a S^{ma} de Guadalupe** - Álvarez Duarte (1966)

Vestidor: José Antonio Moreno Bernal

Capataz: Gonzalo Carrión

Música: **Cruz de Guía:** Banda Juvenil Centuria Macarena

Misterio: BCT Rosario de Cádiz **Palio:** BM. Municipal de Mairena del Alcor



El Museo *Capilla del Museo*

Fundación: 1575 | **Hermanos:** 3.400 | **Nazarenos:** 1.000

1^{er} paso **S^{to} C^{to} de la Expiración**

- Marcos Cabrera (1575)

2^o paso **M^a S^{ma} de las Aguas**

- Cristóbal Ramos (1772); readaptada por Sebastián Santos (1962)

Vestidoras: M^a de los Ángeles Soria y M^a del Carmen Gandul

Capataz: Alfonso Morillo (1^o) y Vicente Nieto (2^o)

Música: **Palio:** Sdad. Filarmónica N^{tra} S^{ra} de la Oliva

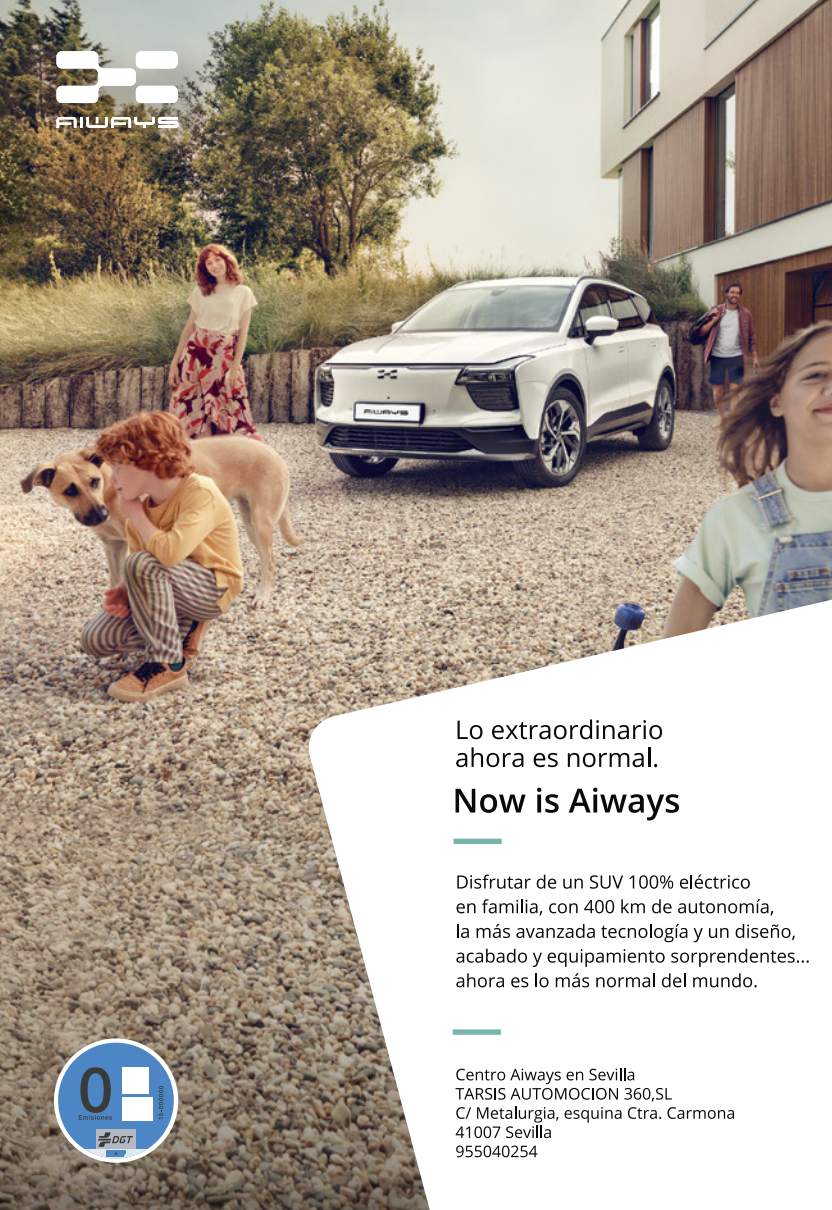

Lo extraordinario
ahora es normal.

Now is Aiways

Disfrutar de un SUV 100% eléctrico en familia, con 400 km de autonomía, la más avanzada tecnología y un diseño, acabado y equipamiento sorprendentes... ahora es lo más normal del mundo.



Centro Aiways en Sevilla
TARSIS AUTOMOCION 360,SL
C/ Metalurgia, esquina Ctra. Carmona
41007 Sevilla
955040254



Vera+Cruz

I. Dulce Nombre de Jesús



Las Penas

Pq. San Vicente



Las Aguas

Capilla del Rosario



El Museo

Capilla del Museo

Cruz		Palio		Cruz		Palio		Cruz		Palio	
											13:00
											13:30
											14:00
											14:30
											15:00
											15:30
											16:00
											16:30
											17:00
											17:30
						Sale 18:15					18:00
						Dos de Mayo	Sale 18:45				18:30
Sale						Castelar	Dos de Mayo				19:00
Tte Borges	Sale	Sale 20:05				Pl. Molviedro	Castelar				19:30
Camp 20:31	Buenos Libros	Alfonso XII				Zaragoza	Molviedro				20:00
Plaza 21:11	Camp. 20:59	Camp. 20:59	Sale 20:35	San Pablo	Zaragoza	Sale 20:35					20:30
S Miguel 21:37	Plaza 21:39	Plaza 21:39	Alfonso XII	Rioja	San Pablo	Pl. Museo	Sale 21:25				21:00
Palos 21:56	S Miguel 22:05	S Miguel 22:05	Camp. 21:29	Camp. 21:29	Rioja	Alfonso Xii	Pl. Museo				21:30
Francos	Palos 22:24	Palos 22:24	Plaza 22:09	Plaza 22:09	Camp. 22:01	Camp. 22:01	Alfonso Xii				22:00
Cuna	Francos	Francos	S Miguel 22:35	S Miguel 22:35	Plaza 22:41	Plaza 22:41	Camp 22:41				22:30
Lasso la Vega	Cuna	Salvador	Palos 22:54	Palos 22:54	S Miguel 23:07	S Miguel 23:07	Plaza 23:21				23:00
Entra	Lasso la Vega	Tetuán	Francos	Tomás Ibarra	Palos 23:26	Palos 23:26	S Miguel 23:47				23:30
	Baños	Alfonso XII	Pl. Salvador	Entra 0.15	Santo Tomás	Cª de Vinuesa	Palos 0:06				0:00
	Entra 0:50	Entra	Tetuán		Almirantazgo	Doña Guiomar	Alemanes				0:30
			Alfonso XII		Entra 1:15	Gravina	Castelar				1:00
			Entra 1:50			Dos de Mayo	Zaragoza				1:30
						Entra 1:15	Gravina				2:00
							Pl. Museo				2:30
							Entra 3:15				3:00



El Cerro *Parroquia de los Dolores*

Fundación: 1955 | Hermanos: 5.100 | Nazarenos: 1.650

1er paso Ntro. Padre Jesús de la Humildad - realizado por Juan Manuel Miñarro (2004)

2º paso S^{to} C^{to} del Desamparo y Abandono - atribuido a F. de Ocampo (siglo XVII); Secundarias: Miñarro (1988-1989)

3er paso N^{tra} Sra. de los Dolores - Sebastián Santos Rojas (1955)

Vestidor: Francisco Carrera Iglesias **Capataz:** Manuel Millán (1er), Francisco Reguera (2º) y Juan Antonio Guillén (3º)

Música: Cruz de Guía: A.M. Santa María de la Esperanza **Primer Paso:** Ntro. Padre Jesús Nazareno de Huelva **Segundo Paso:** BCT. Ntra. Señora del Sol **Palio:** BM. Ntra. Señora de las Nieves de Olivares



San Esteban *Iglesia de San Esteban*

Fundación: 1926 Hermanos: 3.500 | Nazarenos: 1.300

1er paso NPJ y Buen Viaje - Anónimo (XVI); Secundarias: Castillo Lastrucci (1940)

2º paso M^a S^{ta} Madre de los Desamparados - Galiano (1927)

Vestidor: Pedro Bazán **Capataz:** Mariano Falcón (1º) y Juan José Cobos (2º)

Música: Misterio: Virgen de los Reyes **Palio:** BM. Ntra. Señora de la Victoria



La Candelaria *P. de San Nicolás*

Fundación: 1921 | Hermanos: 3.350 | Nazarenos: 1.450

1er paso NPJ de la Salud - atribuido a Francisco de Ocampo (XVII)

2º paso M^a S^{ta} de la Candelaria - Galiano (1924)

Vestidor: Pedro Bazán **Capataz:** Juan María Gallardo Espinosa (1er) y José Miguel Gallardo Espinosa (2º) **Música: Cruz de Guía:** BCT Juvenil de la Centuria. **Primer Paso:** BCT. S^{mo} C^{to} de las Tres Caídas **Palio:** BM. de la Cruz Roja

San Benito *Parroquia de San Benito*

Fundación: 1554 | Hermanos: 5.300 | Nazarenos: 1.800



1er paso NPJ en su Presentación al Pueblo - Castillo Lastrucci (1928);
Secundarias: Castillo Lastrucci (1928)

2º paso Santísimo Cristo de la Sangre - Buiza (1966)

3er paso N^{tra} S^{ra} de la Encarnación - anónima (XVII)

Vestidor: Leandro González
Capataz: Juan Antonio Gil, Manuel Roldán y Jesús Morón

Música: **Cruz de Guía:** AM. Ntra. Sra. de las Angustias **Misterio:** AM. de la Encarnación **Segundo**

Paso: CT. Cristo de la Sangre
Palio: Banda Municipal de la Puebla del Río

El Dulce Nombre *Parroquia de San Lorenzo*

Fundación: 1584 y refundada en 1919 | Hermanos: 2.600 | Nazarenos: 1.050



1er paso NPJ ante Anás - Castillo Lastrucci (1923)
Secundarias - Castillo Lastrucci (1923)

2º paso M^a S^{ta} del Dulce Nombre acompañada de **San Juan Evangelista (1924)** - Castillo Lastrucci (1924)

Vestidor: José Antonio Grande de León

Capataz: Hermanos Gallego

Música: **Misterio:** BCT. de Las Cigarreras

Palio: BM. Ntra. Sra. de la Oliva de Salteras

Los Javieres *P. de Omnium Sanctorum*

Fundación: 1946 | Hermanos: 1.450 | Nazarenos: 400



1er paso S^{to} C^{to} de las Almas (1947) - José Pires Azcárraga (1947)

2º paso M^a S^{ta} de Gracia y Amparo - Fernández Andes (1936)

Vestidor: Joaquín Gómez
Capataz: Rafael Díaz Talaverón
Música: **Palio:** Banda Sinfónica Julián Cerdán, Sanlúcar de Barrameda



Los Estudiantes *Capilla de la Universidad*

Fundación: 1924 | Hermanos: 5.500 | Nazarenos: 1.700

1er paso Santísimo Cristo de la Buena Muerte - Mesa (1620)

2º paso M^a S^{ma} de la Angustia - atrib. a Juan de Astorga (1897)

Vestidor: Joaquín Gómez

Capataz: Antonio Santiago

Música: **Palio:** BM. Ntra. Sra. del Águila, de Alcalá de Guadaíra



Santa Cruz *Parroquia de Santa Cruz*

Fundación: 1904 | Hermanos: 2.050 | Nazarenos: 680

1er paso S^{mo} C^{to} de las Misericordias - atribuido al círculo de Roldán (XVII); **S^{ta} María de la Antigua** - Emilio Pizarro (1904)

2º paso N^{tra} S^{ra} de los Dolores - Eslava (1968)

Vestidor: José María Cordón

Capataz: Fernando Fernández Goncer (1^{er}) y Carlos Yruela (2º)

Música: **Primer Paso:** Capilla Musical de Santa Cruz **Palio:** BM. Maestro Tejera



Semana Santa en Olivares

el Corazón Barroco del Aljarafe

JUEVES SANTO

Hermandad de la Santa Vera Cruz
Salida a las 21:00 Hrs, desde la
Capilla de la Santa Vera Cruz



VIERNES SANTO

Hermandad de la Soledad
Salida a las 21:00 Hrs
desde la Iglesia ex Colegial
Santa María de las Nieves



DOMINGO de RESURRECCIÓN

Hermandad de la Santa Vera Cruz
Salida a las 10:00 Hrs, desde
la Capilla de la Santa Vera Cruz



OLIVARES BARROCO

11 - 14 mayo 2023

Vive una experiencia única,
disfruta del siglo de Oro

www.mercadobarroco.es



El Carmen *Parroquia de Omnium Sanctorum*

Fundación: 1982 | Hermanos: 1.550 | Nazarenos: 550

1er paso NPJ de la Paz - Reyes Villadiego (1990); Secundarias: Reyes Villadiego (1991-2000)

2º paso Ntra S^{ra} del Carmen en sus Misterios Dolorosos - Berlanga (1984)

Vestidor: José Aguilar

Capataz: Hermanos Gallego

Música: Misterio: Ntro. Padre Jesús de la Pasión de Linares

Palio: Banda de Música de la Soledad de Cantillana



El Buen Fin *I. San Antonio de Padua*

Fundación: 1590 | Hermanos: 2.300 | Nazarenos: 750

1er paso S^{mo} C^{to} del Buen Fin - Sebastián Rodríguez (1645)

2º paso Ntra S^{ra} de la Palma - anónima (XVII)

Vestidor: Jesús Corral Zambruno

Capataz: Francisco Reguera y Juan José Cobo

Música: Misterio: BCT. Centuria Romana Macarena **Palio:** BM. Ntra. Sra. de Las Nieves, de Olivares



La Sed *Parroquia de la Concepción*

Fundación: 1969 | Hermanos: 4.200 | Nazarenos: 1.750

1er paso S^{mo} C^{to} de la Sed - Luis Alvarez Duarte (1970)

2º paso S^{ta} M^a de Consolación Madre de la Iglesia - Dubé de Luque (1969), remodelada en 1990

Vestidor: Jesús Campos **Capataz:** Ricardo López y auxiliares

Música: Cruz de Guía: Banda Ntro. Padre Jesús Nazareno **Primer Paso:** BCT Rosario de Cádiz **Palio:** BM. La Oliva de Salteras (ida) y Mpal. de Mairena del Alcor

San Bernardo *Parroquia de San Bernardo*

Fundación: 1764 | Hermanos: 6.000 | Nazarenos: 2.300

**1er paso S^{mo} C^{to} de la Salud**

- Atribuido a Andrés Cansino (siglo XVII)

2º paso M^a S^{ma} del Refugio

- Sebastián Santos Rojas (1938)

Vestidor: José Manuel Lozano**Capataz:** Manuel y Carlos Villanueva**Música:** **Cruz de Guía:** BCT La Pasión de Cristo **Misterio:** BCT. Presentación al Pueblo (Dos Hermanas) **Palio:** BM. Cruz Roja**La Lanzada** *I. de San Martín de Tours*

Fundación: 1569 | Hermanos: 1.500 | Nazarenos: 675

**1er paso C^{to} de la Sagrada Lanzada** - Illanes(1929); **N^{tra} S^{ra} de Guía** - Rivera Carrera (1981); **San Juan Evangelista** - anónimo (1703); Secundarias: **M• Cleofás** - atribuida a Astorga (XIX); **Magdalena y M• Salomé** - Juan de Astorga (1810); **Longinos y caballo** - Navarro Arteaga (1999 y 2004)**2º paso M^a S^{ma} del Buen Fin** - Juan de Astorga (1810)**Vestidor:** Vicente Martín Caballero**Capataz:** Ismael Vargas y aux.**Música:** **Misterio:** BCT. del S^{mo}. Cristo de las Tres Caídas **Palio:** BM. María Santísima de la Victoria**El Baratillo** *Capilla de la Piedad*

Fundación: 1693, reorganizada en 1894 | Hermanos: 4.500 | Nazarenos: 1.800

**1er paso S^{mo} C^{to} de la****Misericordia** - Luis Ortega Bru (1951); **N^{tra} S^{ra} de la Piedad** - José Fernández Andes (1945)**2º paso M^a S^{ma} de la Caridad en su Soledad** - Fernández Andes (1931)**Vestidor:** Grande de León**Capataz:** Ernesto Sanguino (1º) y Rafael Díaz (2º)**Música:** **Cruz de Guía:** BCT Resurrección de Sevilla **Primer Paso:** BCT. N^{tra}. S^{ra}. del Sol **Palio:** BM. N^{tra}. S^{ra}. del Carmen de Salteras

NUEVO

RENAULT AUSTRAL E-TECH FULL HYBRID

200 CV - 146 kW



hasta un 80 % de conducción eléctrica en la ciudad⁽¹⁾

Hasta 130 km/h en modo totalmente eléctrico⁽¹⁾

4,7 litros/100 km⁽²⁾

nueva pantalla openR de 774 cm² con Google integrado⁽³⁾

32 sistemas avanzados de asistencia a la conducción

**acabado esprit Alpine: color de la carrocería gris esquisto satinado
exclusivo⁽⁴⁾, parachoques delantero con deflector deportivo, llantas
de aleación Daytona de 20», faros traseros con efecto moiré 3D,
tapicería de tejido Alcantara®, volante revestido de cuero napa**

(1) según la carga de la batería y el estilo de conducción/fuente interna de Renault/2022.

(2) valores homologados según el protocolo WLTP/fuente: UTAC/julio de 2022. (3) Google, Google Maps, Google Play son marcas comerciales de Google LLC. (4) como extra. Protocolo WLTP: consumo mín./máx. (l/100 km): 4,6/6,5. Emisiones de CO₂ máx./mín. (g/km): 104/147.



descúbrelo



Syrsa
Automoción

syrsa.com



Los Panaderos *Capilla de San Andrés*

Fundación: Finales del XVI | **Hermanos:** 2.600 | **Nazarenos:** 1.000

1er paso Ntro. P. Jesús del Soberano Poder en su Prendimiento - Castillo Lastrucci (1945); Secundarias: Castillo Lastrucci (1945)

2º paso María Santísima de Regla - Anónima (XVII)

Vestidor: Grande de León

Capataz: Juan Manuel Martín y José García Monge

Música: **Misterio:** BCT. Las Cigarreras **Palio:** BM. Sta. Ana (Dos Hermanas)



Las Siete Palabras *Parroquia de San Vicente*

Fundación: 1595 | **Hermanos:** 1.300 | **Nazarenos:** 450

1er paso NPJ de la Divina Misericordia - Felipe de Ribas (1641), restaurado por Luis Ortega Bru (1977)

2º paso C^{to} de las Siete Palabras - Felipe Martínez (1682); **M^a S^{ma} de los Remedios** y **San Juan** - Gutiérrez Reyes Cano (1865); Secundarias: Gut. Reyes Cano (1865)

3er paso N^{tra} S^{ra} de la Cabeza - Escamilla (1956), sobre la talla de un ángel de Emilio Pizarro Cruz (1901)

Vestidor: Joaquín Gómez Serrano

Capataz: Hnos. Ariza y Rufino Madrigal

Música: **1er Paso:** Quinteto Metales V. de los Reyes

Misterio: BCT. Esencia **Palio:** BM Carmen de Villalba



Cristo de Burgos *Parroquia de San Pedro*

Fundación: 1883 | **Hermanos:** 1.490 | **Nazarenos:** 480

1er paso S^{mo} C^{to} de Burgos - Juan Bautista Vázquez "El Viejo" (1574), transformado por Gutiérrez Reyes Cano (1894)

2º paso Madre de Dios de la Palma - Gutiérrez Reyes Cano (1884)

Vestidor: Antonio Bejarano

Capataz: Antonio Santiago

Música: **Primer Paso:** Capilla Musical de Sevilla

Palio: BM. Maestro Tejera

GAFAS PROGRESIVAS DE ALTA DEFINICIÓN DESDE

195 €

Gafa completa con antirreflejante y filtro azul



Visión Martínez



C/ ARROYO 49.
41003 SEVILLA
TLF 954 98 85 85

arroyo@visionmartinez.com

C/ MESINA LOC 4.
41089 MONTEQUINTO
TLF 954 12 65 48

montequinto@visionmartinez.com

www.visionmartinez.com

 : @VisionMartinez





El Baratillo

Capilla de la Piedad



Los Panaderos

Capilla de San Andrés



Las Siete Palabras

P. de San Vicente



Cristo de Burgos

Parroquia de San Pedro

Cruz		Palio		Cruz		Palio		Cruz		Palio	
											12:00
											13:00
											14:00
											14:30
											15:00
											15:30
											16:00
											16:30
											17:00
Sale 17:50											17:00
Adriano											17:30
Reyes Católicos											18:00
San Pablo	Sale 19:10										18:30
Rioja	Pastor Landero										19:00
Camp 20:12	San Pablo	Sale			Sale 19:50						19:30
Plaza 20:56	Rioja	Amor de Dios			Baños						20:00
SMiguel 21:22	Camp 21:21	Camp 21:21	Sale	Puerta Real	Sale 20:32						20:30
Palos 21:37	Plaza 22:04	Plaza 22:04	Trajan	Alfonso XII	Goles	Sale					21:00
Sto Tomás	SMiguel 22:31	SMiguel 22:31	Camp 21:43	Camp 21:43	Puerta Real	Laraña	Sale 21:40				21:30
Postigo	Palos 22:46	Palos 22:46	Plaza 22:01	Plaza 22:01	Camp 22:31	Orfila	Laraña				22:00
Entra	Pl. Triunfo	Placentines	SMiguel 22:49	SMiguel 22:49	Plaza 22:55	Camp 22:31	Camp 22:56				22:30
	Sto Tomás	Álv. Quintero	Palos 23:08	Palos 23:08	SMiguel 23:21	Plaza 22:55	Plaza 23:36				23:00
	Tomás Ibarra	Cuna	Francos	Pl. Triunfo	Palos 23:56	SMiguel 23:21	SMiguel 0:03				23:30
	Arfe	Orfila	Álv. Quintero	Fray Ceferino	Pl. Triunfo	Palos 23:56	Palos 0:21				0:00
	Entra 1:20	Entra 0:55	Pl. Salvador	Constitución	Fray Ceferino	Francos	Carlos Amigo				0:30
			Cuna	Pl. Nueva	Constitución	Alfalfa	Francos				1:00
			Ofila	Velázquez	Fdez. y Glez	Sales y Ferré	Alcaicería				1:30
			Entra 2:10	Alfonso XII	Velázquez	Entra 2:06	Sales y Ferré				2:00
				Buenos Libros	Campana		Entra 2:45				2:30
				Entra 2:40	Entra 3:15						3:00



Los Negritos *Capilla de los Ángeles*

Fundación: 1393 | Hermanos: 2.500 | Nazarenos: 1.000

1^{er} paso S^{to} C^{to} de la Fundación - Andrés de Ocampo (1622)

2^o paso N^{tra} S^{ra} de los Angeles - anónima (XVII -XVIII). Remodelada por Dubé de Luque (1984)

Vestidor: José Manuel Lozano

Capataz: Antonio Hierro (1^{er}) y Hermanos Gallego (2^o)

Música: **Cruz de Guía:** Capilla musical Ars Sacra **Misterio:** Coro de Voces "De Profundis" **Palio:** BM. NS de las Nieves de Olivares



Las Cigarreras *C. de la Fabrica de Tabacos*

Fundación: 1569 | Hermanos: 2.100 Nazarenos: 550

1^{er} paso NPJ Atado a la Columna - Buiza (1974)
Secundarias: Navarro Arteaga (1997-2003)

2^o paso N^{tra} S^{ra} de la Victoria - anónima (XVII)

Vestidor: Antonio Bejarano

Capataz: Hermanos Villanueva

Música: **Cruz de Guía:** BCT. "Columna y Azotes" **Primer Paso:** BCT. Ntra. Sra. de la Victoria **Palio:** BM. Ntra. Sra. de la Victoria



La Exaltación *Iglesia de de Santa Catalina*

Fundación: XVI | Hermanos: 1.700 | Nazarenos: 700

1^{er} paso S^{to} C^{to} de la Exaltación - Pedro Roldán (1687); Secundarias: **Dimas y Gestas** - atribuidos al taller de Roldán (XVII); **Sayones** - Luis Antonio de los Arcos y Cristóbal de Guadix (XVII); **Caballos** - Abascal (1960)

2^o paso N^{tra} S^{ra} de las Lágrimas - anónima (XVIII)

Vestidor: Antonio Jesús del Castillo

Capataz: Mariano Falcón (1^{er}) y Emilio Moreno (2^o)

Música: **Primer Paso:** Banda de CCTT Paso y Esperanza de Málaga
Palio: BM. de Arahal

El Valle *Iglesia de la Anunciación*

Fundación: 1590 | Hermanos: 2.200 | Nazarenos: 600

**1er paso S^{to} C^{to} de la Coronación de****Espinas** - Agustín de Perea (1687);
Secundarias: Joaquín Bilbao (1910)**2º paso S^{to} C^{to} con la Cruz al Hombro**- anónimo (XVII); Secundarias: Juan
Bautista Patrone (XIX)**3er paso N^{ra}. S^{ra}. del Valle** - atribuida
Juan de Mesa (siglo XVII)**Vestidor:** Antonio Bejarano**Capataz:** Juan León,
Fernando Río-Miranda y
Fernando Burón**Música: Primer Paso**
Capilla Musical Pasión y
escolanía**Palio:** BM. Maestro Tejera**Montesión** *Capilla de N^{ra} S^{ra} del Rosario*

Fundación: 1560 | Hermanos: 3.000 | Nazarenos: 1.100

**1er paso NPJ de la Oración en el****Huerto** - Roldán (1675)Secundarias: **Ángel** - atribuido
a la Roldana (XVII); **Apóstoles** -
Castillo Lastrucci (1942)**2º paso N^{ra} S^{ra} del Rosario** -
anónima (siglo XVII)**Vestidor:** Joaquín Gómez**Capataz:** Elías Salamanca (1) y
Manuel Vizcaya (2)**Música: Cruz de Guía:** BCT
Coronación de Campillos **Primer**
Paso: AM. Ntro. Padre Jesús de la
Redención **Palio:** Cruz Roja



La Quinta Angustia *P. de la Magdalena*

Fundación: 1500 | Hermanos: 2.400 | Nazarenos: 700

1^{er} paso El Señor del Descendimiento

- Roldán (1659);

La Virgen de la Quinta

Angustia - Rodríguez Caso (1934)

Vestidor: Gerardo Pérez Belmonte
Secundarias: Pedro Nieto (1633)

Capataz: Jose Antonio García de Tejada

Música: NS^{ra} del Carmen de Villalba del Alcor



Pasión *Colegial del Salvador*

Fundación: XVI | Hermanos: 3.900 | Nazarenos: 1.200

1^{er} paso **NPJ de la Pasión** - Martínez Montañés (ca. 1615)

2^o paso **N^{tra} Madre y S^{ra} de la Merced**

- Sebastián Santos (1965); **San Juan Evangelista** - Gabriel de Astorga (1862)

Vestidor: Grande de León

Capataz: Sixto Marín en el Señor y Fernando Adriansens en el Palio

Música: **Palio:** BM. Ntra. Sra. de la Oliva de Salteras

RETRANSMITE TU EVENTO

EN DIRECTO

Agencia de comunicación y
productora audiovisual

NUESTROS SERVICIOS:

- ✈ Redes Sociales
- 📡 Planificación de medios
- 📺 Streaming
- 📰 Gabinete de prensa
- 🎨 Diseño gráfico
- 🎓 Formación
- 🌐 Páginas Web
- 🎙 Escuela de Reporteros
- 🔍 Seo



blogosurTV

¡COFRADE!

TENEMOS EL COCHE PERFECTO PARA TI



+1.000 coches de todas las marcas.

.....

Revisados en 200 puntos de control.

Mejor garantía del mercado.

Fináncialo como quieras.

Compramos tu coche.

- 📍 Sevilla
- 📍 Huelva
- 📍 Cádiz
- 📍 Almería

driveris
VEHÍCULOS DE OCASIÓN **DE VERDAD**

driveris.es



Montesión

Capilla de Montesión



La Quinta Angustia

Parroquia de la Magdalena



Pasión

Colegial del Salvador

Montesión		La Quinta Angustia		Pasión		
Cruz	Paso	Cruz	Palio	Cruz	Palio	
						15.00
						15.30
						16.00
						16.30
						17.00
						17.30
Sale						18.00
Correduría						18.30
Trajano	Sale					19.00
J. G. Poder	Correduría					19.30
Campana 20:07	Conde Barajas	Sale 20:10		Sale 20:15		20.00
Plaza 20:47	Campana 20:52	Campana 20:52	Sale 20:45	Cuna		20.30
San Miguel 21:13	Sierpes 20:59	Sierpes 20:59	O'Donnell	Lasso de la Vega	Sale 21:14	21.00
Palos 21:32	Plaza 21:32	Plaza 21:32	Campana 21:26	Campana 21:26	Cuna	21.30
Francos	San Miguel 21:58	San Miguel 21:58	Plaza 22:06	Plaza 22:06	Trajano	22.00
Lineros	Palos 22:17	Palos 22:17	San Miguel 22:32	San Miguel 22:32	Campana 22:25	22.30
Encarnación	Francos	Dos de Mayo	Palos 22:51	Palos 22:51	Plaza 23:05	23.00
SJuan de la Palma	Puente y Pellón	Castelar	Almirantazgo	Francos	San Miguel 23:31	23.30
Entra	Ángela de la Cruz	Entra 0:06	Pl. Molviedro	Entra 0:15	Palos 23:50	0.00
	SJuan de la Palma		Entra 0:40		Francos	0.30
	Feria				Villegas	1.00
	Entra 1:30				Entra 1:15	1.30



El Silencio *I. de San Antonio Abad*

Fundación: XVI | Hermanos: 4.000 | Nazarenos: 1.200

1er paso NPJ del Silencio - atribuido a Francisco de Ocampo y también a Gaspar de la Cueva y a Juan de Oviedo (ca. 1609)

2º paso M^aS^{ma} de la Concepción - Sebastián Santos (1954); **San Juan Evangelista** - Cristóbal Ramos (XVIII)

Vestidor: Adrián Muñoz

Capataz: Fernando Fernández Goncer

Música: **Primer Paso:** Trío de Capilla **Palio:** Trío de Capilla



El Gran Poder *Basílica del Gran Poder*

Fundación: 1431 | Hermanos: 12.700 | Nazarenos: 2.500

1er paso NPJ del Gran Poder - Juan de Mesa (1620)

2º paso M^aS^{ma} del Mayor Dolor y Traspaso - anónima (XVII) - **San Juan Evangelista** - Juan de Mesa (1620)

Vestidor: Luis Miguel Garduño

Capataz: Manuel y Carlos Villanueva

Música: No lleva



La Macarena *Basílica de la Macarena*

Fundación: 1595 | Hermanos: 16.000 | Nazarenos: 3.500

1er paso NPJ de la Sentencia - Felipe Morales (1654)
- Secundarias: Castillo Lastrucci (1929), salvo un romano de Alvarez Duarte (1978)

2º paso M^a S^{ma} de la Esperanza Macarena - anónima (XVII)

Vestidor: José Manuel Lozano

Capataz: José María Rojas Marcos con Ernesto Sanguino y Manuel Guerrero

Música: **Cruz de Guía:** BCT. de la Centuria Juvenil **Primer Paso:** BCT. de la Centuria Romana Macarena **Palio:** BM. Ntra. Sra. del Carmen de Salteras

Te esperamos en **CARMONA**



CARMONA
Lucero de Europa



www.turismo.carmona.org



El Calvario *Pq. de la Magdalena*

Fundación: 1886 | Hermanos: 2.400 | Nazarenos: 675

1er paso **S^{to} C^{to} del Calvario** - Francisco de Ocampo (1612)

2º paso **N^{tra} S^{ra} de la**

Presentación - atribuida a Juan de Astorga (1845)

Vestidor: Camareras

Capataz: Luis Gómez Caminero (1^{er}) y Enrique Márquez (2º)

Música: No lleva



Esperanza de Triana *Capilla de los Marineros*

Fundación: 1418 | Hermanos: 15.100 | Nazarenos: 2.650

1er paso **Santísimo Cristo de las Tres Caídas** - anónimo (XVII), retocado por Reyes Cano (1894); Secundarias: Castillo Lastrucci (1931-41)

2º paso **N^{tra} S^{ra} de la Esperanza** - Anónima de la segunda mitad del siglo XVIII a principios del XIX

Vestidor: Francisco Javier Hernández

Capataz: Francisco Ceballos y Juanma Cantero

Música: **Cruz de Guía:** BCT. San Juan Evangelista **Primer Paso:** BCT. Santísimo Cristo de las Tres Caídas **Palio:** María Stma. de la Victoria (Las Cigarreras)



Los Gitanos *S. del Señor de la Salud*

Fundación: 1753 | Hermanos: 7.000 | Nazarenos: 2.000

1er paso **NPJ de la Salud** - Fernández-Andes (1938)

2º paso **M^a S^{ma} de las Angustias** - Fernández-Andes (1938)

Vestidor: Antonio Bejarano

Capataz: Juan Manuel Martín Núñez (1^{er}) y José Miguel Gallardo (2º)

Música: **Cruz de Guía:** AM. M^a Stma. de las Angustias **Primer Paso:** AM. Ntro. Padre Jesús de la Salud **Palio:** BM. Ntra. Sra. de las Nieves de Olivares



CREMA
Andalusi
 DE
TORRIJA

EL SABOR DE LA TRADICIÓN

Vive la Semana Santa con el sabor más tradicional de nuestra Crema de Torrija. Hazte ya con ella en www.andalusidestilerias.com/tienda

The
 PRESTIGIOUS AND ORIGINAL
Flavor
OBSESSION
 GIN

LICORES Y CREAMAS
Andalusi

beremot
SPICY FRESH
 LICOR DE VODKA

TEQUILA
Deligro
Catrina

W.O.T.H. VODKA · F.U.P.O.U.S.K.Y.
beremot
 SINCE 15

Anís
“Los Hermanos”
 desde 1880
 CARMONA

Madrugada



El Silencio

I. de San Antonio Abad



El Gran Poder

Basílica del Gran Poder



La Macarena

Basílica de la Macarena

	El Silencio		El Gran Poder		La Macarena	
	Cruz	Palio	Cruz	Palio	Cruz	Palio
0.00					Sale	
0.30					Feria	
1.00	Sale		Sale		Feria	
1.30	Campana 1:15	Sale 1:30	Gran Poder		Pl. Europa	Sale 1:40
2.00	Plaza 1:55	Campana 1:55	Campana 1:55	Sale 2:10	Trajano	Resolana
2.30	San Miguel 2:21	Plaza 2:35	Plaza 2:35	Gran Poder	Trajano	Feria
3.00	Palos 2:40	San Miguel 3:01	San Miguel 3:01	Campana 3:05	Campana 3:05	Feria
3.30	Cuna	Palos 3:20	Palos 3:20	Plaza 3:45	Plaza 3:45	Correduría
4.00	Orfila	Villegas	Arfe	San Miguel 4:11	San Miguel 4:11	Pl. Duque
4.30	Gran Poder	Cuna	Adriano	Palos 4:30	Palos 4:30	Campana 4:45
5.00	Entra	San Andrés	Santas Patronas	Arfe	Franco	Plaza 5:25
5.30		Gran Poder	Pedro del Toro	Adriano	Cuesta Rosario	San Miguel 5:51
6.00		Entra	Pl. Gavidia	Gravina	Sales y Ferré	Palos 6:10
6.30			Entra 6:27	Pl. Museo	Imagen	Alemanes
7.00				Vera Cruz	Ángela de la Cruz	Álvarez Quintero
7.30				Entra 7:45	Feria	Cuesta Rosario
8.00					Feria	Boteros
8.30					Feria	Ángela de la Cruz
9.00					Relator	Ángela de la Cruz
9.30					Fray Luis Sotelo	Madre María Purísima
10.00					Resolana	Feria
10.30					Entra 10:20	Feria
11.00						Relator
11.30						Parras
12.00						Escoberos
12.30						Resolana
13.00						Entra
13.30						



El Calvario

Parroquia de la Magdalena



La Esperanza de Triana

Capilla de los Marineros



Los Gitanos

Santuario del Señor de la Salud

Cruz		Palio		Cruz		Palio		
								0.00
								0.30
								1.00
			Sale 1:40					1.30
			Pureza					2.00
			Puente de Triana			Sale		2.30
			Reyes Católicos	Sale 3:22	Pl. San Román			3.00
			Zaragoza	Pureza	Dueñas			3.30
Sale			Plaza Nueva	Puente de Triana	Pl. Encarnación	Sale		4.00
Campana 4:45	Sale		Tetuán	Paseo Colón	Laraña	Pl. San Román		4.30
Plaza 5:25	Campana 5:15	Campana 5:15	Zaragoza		Orfila	Dueñas		5.00
San Miguel 5:51	Plaza 5:55	Plaza 5:55	Plaza Nueva	Lasso de la Vega	Ángela de la Cruz			5.30
Palos 6:10	San Miguel 6:21	San Miguel 6:21	Tetuán	Trajano	Alcázares			6.00
Fray Ceferino	Palos 6:40	Palos 6:40	Campana 6:35	Campana 6:35	Laraña			6.30
Castelar	Almirantazgo	Almirantazgo	Plaza 7:15	Plaza 7:15	Javier Lasso de la Vega			7.00
Entra 7:30	Pl. Molviedro	Adriano	San Miguel 7:41	San Miguel 7:41	Campana 7:45			7.30
	Entra	Pastory Landero	Palos 8:00	Palos 8:00	Plaza 8:25			8.00
		Puente de Triana	Almirantazgo	Francos	San Miguel 8:51			8.30
		San Jacinto	Adriano	Tres Caídas	Palos 9:10			9.00
		Pagés del Corro	Reyes Católicos	Cristo Burgos	Argote de Molina			9.30
		Rodrigo Triana	Puente de Triana	Juan de Mesa	Francos			10.00
		Pureza	San Jacinto	Gallos	Cuesta Rosario			10.30
		Entra 11:16	Pagés del Corro	Verónica	Tres Caídas			11.00
			Pagés del Corro	Entra	Cristo de Burgos			11.30
			Pelay Correa		Juan de Mesa			12.00
			Pco. Don Eugenio		Gallos			12.30
			Pureza		Verónica			13.00
			Entra 13:25		Entra			13.30



La Carretería *Capilla de la Carretería*

Fundación: 1550 | Hermanos: 1.850 | Nazarenos: 475

1er paso S^{mo} C^{to} de la Salud - atribuido a F^{co} de Ocampo (XVII); **M^a S^{ma} de la Luz en el Misterio de sus Tres Necesidades** - atribuida a Roldán (1690); Secundarias: Atribuidas a Roldán (1677)

2º paso N^{tra} S^{ra} del Mayor Dolor en su Soledad - Alonso Álvarez de Albarrán (1629)

Vestidor: Antonio Bejarano

Capataz: Juan José Cobo Rosales (1^{er}) y Juan José Gómez Sánchez (2º)

Música: **Primer Paso:** BCT. N^{tra}. S^{ra}. de la Victoria

Palio: «Julián Cerdán» de Sanlúcar de Barrameda



La Soledad *C^{to} de San Buenaventura*

Fundación: 1656 | Hermanos: 1.200 | Nazarenos: 375

1er paso SN^{tra} S^{ra} de la Soledad - Gabriel de Astorga (1851). Readaptada por Sebastián Santos (1954)

Vestidor: José Antonio Grande de León

Capataz: José Manuel Rechi

Música: **Paso:** Mpal. de Mairena del Alcor



El Cachorro *B^{ca} S^{mo} C^{to} de la Expiración*

Fundación: XVII | Hermanos: 5.600 | Nazarenos: 1.900

1er paso Santísimo Cristo de la Expiración - Ruiz Gijón (1682)

2º paso N^{tra} Madre y S^{ra} del Patrocinio - Álvarez Duarte, basada en la imagen anterior (1973)

Vestidor: Antonio Bejarano

Capataz: Ismael Vargas (1^{er}) y Francisco Reguera(2º)

Música: **Cruz de Guía:** BCT. Ntro. Padre Jesús del Gran Poder (Coria) **Primer Paso:** Presentación al Pueblo de Dos Hermanas **Palio:** La Oliva de Salteras

La O *Parroquia de la O*

Fundación: 1566 | Hermanos: 2.750 | Nazarenos: 750



1er paso NPJ Nazareno - Pedro Roldán (1685)
2º paso M^a S^{ma} de La O - Castillo Lastrucci (1937)

Vestidor: Francisco Javier Camacho
Capataz: Familia Ariza
Música: **Primer Paso:** Ntra. Sra. del Sol
Palio: BM. N^{tra}. S^{ra}. del Carmen de Salteras

San Isidoro *Parroquia de San Isidoro*

Fundación: 1605 | Hermanos: 1.900 | Nazarenos: 650



1er paso NPJesús de las Tres Caídas - Alonso Martínez (1668); Secundarias: **Cirineo** - Ruiz Gijón (1688)
2º paso N^{tra} S^{ra} de Loreto - anónimo (XVIII)

Vestidor: Manuel Vargas
Capataz: Antonio Hierro y Federico Barrero
Música: No lleva

Montserrat *Capilla de Montserrat*

Fundación: 1605 | Hermanos: 2.150 | Nazarenos: 700



1er paso Cristo de la Conversión del Buen Ladrón - Juan de Mesa (1620); Secundarias: **La Magdalena** - anónima (XIX); **Los ladrones** - Pedro Nieto (1628)
2º paso N^{tra} Madre y S^{ra} de Montserrat - atribuida a Gaspar de la Cueva (XVII)

Vestidor: Antonio Bejarano
Capataz: Familia Villanueva y Fernando Fernández
Música: **Primer Paso:** BCT. Stmo. Cristo de las Tres Caídas
Palio: BM. Maestro Tejera

La Mortaja *I. del ex-Convento de la Paz*

Fundación: Finales del XVI | Hermanos: 1.350 | Nazarenos: 350



1er paso NPJ Descendido en el Misterio de su Sagrada Mortaja - Cristóbal Pérez (1677) - **M^a Santísima de La Piedad** - Círculo de Pedro Roldán (siglo XVII); Secundarias: Círculo de Pedro Roldán (siglo XVII)

Vestidor: Antonio Comas y Manuel Sousa
Capataz: Antonio Santiago
Música: **Paso:** Capilla Musical y Escolanía Salesiana de M^a Auxiliadora

El Sol *Pq. de San Diego de Alcalá*

Fundación: 2006 | Hermanos: 750 | Nazarenos: 225

1^{er} paso Santo Cristo Varón de Dolores - Bonilla Cornejo (2002)**2^o paso Ntra S^{ra} del Sol** - Bonilla Cornejo (1989); **San Juan y María Magdalena** - Bonilla Cornejo (2009)**Vestidor:** José Manuel Lozano**Capataz:** José Manuel Palomo**Música:** **Cruz de Guía:** Banda de la Santa María de la Esperanza (Fratemitas) **Primer Paso:** BCT. Ntra. Sra. del Sol **Palio:** BM. Ntra. Sra. del Sol**Los Servitas** *Capilla de los Dolores*

Fundación: 1697 | Hermanos: 1.300 | Nazarenos: 350

1^{er} paso S^lmo C^{to} de la Providencia y Ntra. S^{ra} de los Dolores - Montes de Oca (1730)**2^o paso M^a S^lma. de la Soledad** - Antonio Dubé de Luque (1968) sobre una anterior de Castillo Lastrucci**Vestidor:** Antonio Bejarano**Capataz:** Manuel Villanueva (1^o) y Javier Pagés (2^o)**Música:** **Cruz de Guía:** Capilla Musical San Telmo **Primer Paso:** BM Soledad de Cantillana **Palio:** BM Municipal de Coria del Río

TUSSAM EN MARCHA



Extracto de la Marcha Procesional LA SAETA.
Agrupación Musical Nuestro Padre Jesús de la Salud - Los Gitanos



Ver video

**Nadie te acerca
a la Semana Santa
como TUSSAM**



La Trinidad *Basilica de María Auxiliadora*

Fundación: 1507 | **Hermanos:** 2.500 | **Nazarenos:** 900

1^{er} paso Dios Hijo - anónimo (XVIII); **Dios Padre**

- anónimo; **La Paloma-Dios Espíritu Santo** - Mayorga (1995); Secundarias: **El arcángel** - anónimo; **la Matrona** - Miguel Glez.

(1939); **Ángel y dragón** - Magaña (1907);

El resto del misterio - Dubé (1994-97)

2^o paso S^{to} C^{to} de las Cinco Llagas - Árez Duarte

(2002); **M^a S^{ma} de la Concepción** - Bidón

(1958); Secundarias: **San Juan** - anónimo

(XVIII); **Marías** - anonimas, M^a Salomé del

círculo de Mesa; **J. de Arimatea y Nicodemo**

- Dubé de Luque (1917 y 1998)

3^{er} paso M^a S^{ma} de la Esperanza - Juan de

Astorga (1820)

Vestidor: J.Gómez Serrano

Capataz: Juan José Gómez, Juan Manuel Martín y Julián Jiménez

Música: Cruz de Guía:

Banda Columna y

Azotes **Primer Paso:**

BCT. Ntra. Sra. de la

Victoria **Segundo**

Paso: BCT Tres Caídas

de Triana **Palio:** BM.

N^{tra}. S^{ra}. de la Oliva,

Salteras



Santo Entierro *Iglesia de San Gregorio*

Fundación: 1656 | **Hermanos:** 800 | **Nazarenos:** 150 (+150 representaciones)

1^{er} paso La Canina - atribuida a Cardoso Quirós (1691)

2^o paso S^{to} C^{to} Yacente - atrib. a Juan de Mesa (XVII)

3^{er} paso M^a S^{ma} de Villaviciosa -

Cardoso Quirós (1691);

Secundarias: J. de Astorga (1829)

Vestidor: Manuel Vargas

Capataz: Alfonso Hijón y Federico Barrero

Música: 1^{er} paso: Capilla Musical

2^o Paso: Banda Sinfónica

Municipal **3^{er} Paso:** Unidad de

Música de la Fuerza Terrestre



La Soledad *Pq. de San Lorenzo*

Fundación: Antes de 1557 | **Hermanos:** 2.550 | **Nazarenos:** 1.150

1^{er} paso M^a S^{ma} en su Soledad - atribuida a Jácome Velardi (XVI)

Vestidor: Federico Carrasco

Capataz: Familia Ariza

Música: No lleva



Pierde peso Gana salud

Clínica N° 1 en Sevilla



Sea cuál sea tu objetivo, te ayudamos a conseguirlo.

Seguimiento multidisciplinar:



Médico



Nutricionista



Psicólogo



Entrenador



Escanéame, rellena el formulario para pedir cita y disfruta de un **descuento exclusivo.**

www.obymed.es





La Soledad

Parroquia de San Lorenzo

Cruz	Paso	
		12:00
		13:00
		14:00
		15:00
		15:30
		16:00
		16:30
		17:00
		17:30
		18:00
		18:30
		19:00
Sale		19:30
San Miguel	Sale 20:15	20:00
Camp 20:32	Gran Poder 20:30	
Plaza 21:12	Camp 21:15	21:00
S Miguel 21:38	Plaza 21:55	21:30
Palos 21:57	S Miguel 22:21	22:00
Chapineros	Palos 22:40	22:30
Cuna	Francos	23:00
Lasso de la Vega	Cuna	23:30
Card. Spínola	Lasso de la Vega	0:00
Entra 0:10	Card. Spínola	0:30
	Entra 0:55	1:00



Sábado Santo Magno
CORTEJO DEL SANTO ENTIERRO

2023
Sevilla



¿Qué es?

Es una procesión en la que participan diferentes hermandades invitadas por el Santo Entierro, en cuyo cortejo se integran los distintos pasos de manera cronológica acorde a las escenas de la pasión y muerte de Cristo.

¿Cuál es su origen?

Desde la segunda mitad del siglo XIX fue un elemento de atracción turística ideado para revitalizar la Semana Santa y la economía y que promovieron, de manera conjunta, el Ayuntamiento y los Duques de Montpensier.

¿Tiene una periodicidad fija?

No. Se ha celebrado de manera aleatoria en 1950, 1854, 1890, 1898, 1910 y 1920. Desde esa fecha se buscaron motivos especiales. Así, se ha vuelto a celebrar en 1948 (VII centenario de la reconquista de Sevilla), en 1965 (XV Aniversario de la Reorganización de la Hermandad del Santo Entierro), en 1992 (V Centenario de la evangelización de América) y 2004 (V Centenario del decreto del cardenal Niño de Guevara que obligaba a todas las hermandades a hacer estación en la Catedral).

¿Por qué se celebra en 2023?

Con motivo del 775 aniversario de la Reconquista de Sevilla por el Rey San Fernando y la vuelta del cristianismo a la ciudad.

PRIMER CUERPO DEL CORTEJO

Servidores en la Cruz de Guía
Cuerpo de nazarenos de la Hermandad
Paso del Triunfo de la Santa Cruz

PASOS INVITADOS

SEGUNDO CUERPO DEL CORTEJO

Representaciones de hermandades
Consejo de Hermandades
Hermanos de luz del santísimo cristo
yacente vestidos de etiqueta
Comendador de La Merced
Paso del Cristo Yacente
Palio de respeto
Guardia romana

TERCER CUERPO DEL CORTEJO

Juventudes Musicales de Sevilla
Colegio Profesionales
Excmo. Ateneo de Sevilla
Academias
Cámara de Comercio de Sevilla
Universidad Internacional de Andalucía
Universidad Pablo de Olavide
Universidad de Sevilla
Ilustre Cuerpo Consular
Órdenes Militares
Órdenes Ecuéstres
Autoridades Civiles
Dignidades de los Tres Ejércitos

- ◆ Comandante de Marina de Huelva y Sevilla
- ◆ General de la Tercera Región de la Guardia Civil
- ◆ General del Ejército del Aire

Real Maestranza de Caballería
Presidencia del paso:

- ◆ Hermano Mayor
- ◆ Arzobispo
- ◆ Alcalde

Paso del Duelo
Policía Local de Gala
Ayuntamiento de Sevilla
Diputación
Piquete militar

**Oración en el Huerto -
Montesión**

Beso de Judas - La Redención

**Jesús ante Caifás -
San Gonzalo**

**Columna y Azotes -
Las Cigarreras**

**Coronación de Espinas -
El Valle**

**Sentencia de Cristo -
La Macarena**

**Entrega de la Santa Cruz -
La Paz**

Jesús Nazareno - Pasión

**Calle de la Amargura -
La Amargura**

**Las Tres Caídas -
Esperanza de Triana**

Crucifixión - Exaltación

**Conversión del Buen Ladrón -
Montserrat**

**Sagrada Expiración -
El Cachorro**

**Cristo muere en la Cruz -
El Calvario**

**Descendimiento -
Quinta Angustia**



	Oración en el Huerto - Montesión	Beso de Judas - La Redención	Jesús ante Caifás - San Gonzalo	Columna y Azotes - Las Cigarreras	Coronación de Espinas - El Valle	Sentencia de Cristo - La Macarena	Entrega de la Santa Cruz - La Paz	Jesús Nazareno - Pasión
14:00							Sale 14:00	
14:30							Isabel la Católica	
14:45							Glorieta del Cid	
15:00							Jard. Murillo	
15:30			Sale 15:15				Canoy Cueto	
16:00			San M. Porres	Sale		Sale 16:14	San José	
16:30			San Jacinto	Asunción		Resolana	Candilejo	
17:00	Sale	Sale	Altozano	Postigo		Feria	Odreros	
17:30	Trajano	Sta. Catalina	Paseo Colón	Castelar		Alameda	Cto Burgos	
18:00	Camp. 18:24	Orfila	San Pablo	Plaza Nueva	Sale 18:20	Alameda	Laraña	Sale 18:05
18:30	Sierpes	Camp. 18:31	Camp. 18:38	Camp. 18:45	Camp. 18:52	Trajano	Orfila	Cuna
19:00	Plaza 19:04	Plaza 19:11	Plaza 19:18	Plaza 19:25	Plaza 19:32	Camp. 18:59	Camp. 19:06	Camp. 19:13
19:30	S Mig 19:30	S Mig 19:37	S Mig 19:44	S Mig 19:51	S Mig 19:58	Plaza 19:39	Plaza 19:46	Plaza 19:53
20:00	Palos 19:49	Palos 19:56	Palos 20:03	Palos 20:10	Palos 20:17	S Mig 20:05	S Mig 20:12	S Mig 20:19
20:30	Pta Arenal	Pl. Triunfo	Fray Ceferino	Sto Tomás	Francos	Palos 20:24	Palos 20:31	Palos 20:38
21:00	Pl. Molviedro	Mañara	Arfe	Paseo Colón	Cuna	Francos	Mañara	Francos
21:30	Gravina	S Gregorio	Adriano	Pte San Telmo	Entra 21:35	Cuesta Rosario	Puerta Jérez	Entra 21:45
22:00	Bailén	Jard. Murillo	Reyes Católicos	Entra 22:00		Sales y Ferré	Juan de Austria	
22:30	Card. Cisneros	San José	Pte Triana			M ^o Coronel	Pl. España	
23:00	Trajano	Alfalfa	San Jacinto			Bustos Tavera	Isabel la Católica	
23:30	Cervantes	S Ildefonso	San Jacinto			Entra 23:00	Brasil	
0:00	Conde Torrejón	Santiago	San M. Porres				Entra 0:00	
0:30	Entra 0:20	Entra 0:30	Entra 0:40					

Calle de la Amargura - La Amargura	Las Tres Caídas - Esperanza de Triana	Crucifixión - Exaltación	Conversión del Buen Ladrón - Montserrat	Sagrada Expiración - El Cachorro	Cristo muere en la Cruz - El Calvario	Descendimiento - Quinta Angustia	
							14:00
							14:30
							14:45
							15:00
	Sale 16:15						15:30
	Pureza						16:00
	Puente Isabel II	Sale		Sale			16:30
	Paseo de Colón	Bustos Tavera		Castilla			17:00
Sale 17:40	San Pablo	Dueñas	Sale 18:25	Puente Triana			17:30
Conde Torrejón	Rioja	S Juan de la Palma	San Pablo	Pl. Legión			18:00
Trajano	Velázquez	Trajano	Rioja	Mq de Paradas	Sale 19:20		18:30
Camp. 19:20	Camp. 19:27	Camp. 19:34	Camp. 19:41	Camp. 19:48	Camp. 19:55	Sale 19:25	19:00
Sierpes	Plaza 20:07	Plaza 20:14	Plaza 20:21	Plaza 20:28	Sierpes	Campana 20:02	19:30
Plaza 20:00	S Mig 20:33	S Mig 20:40	S Mig 20:47	S Mig 20:54	Plaza 20:35	Plaza 20:42	20:00
S Mig 20:26	Palos 20:52	Palos 20:59	Palos 21:06	Palos 21:13	S Mig 21:01	S Mig 21:08	20:30
Palos 20:45	Tomas de Ibarra	Argote de Molina	Santo Tomás	Arfe	Palos 21:20	Palos 21:27	21:00
Francos	Adriano	Francos	Temprado	Pastor, Landero	Chapineros	Castelar	21:30
Cuna	Pastor, Landero	Costa del Rosario	Arfe	Reyes Católicos	Cerrajería	Plaza Nueva	22:00
Laraña	Pte de Triana	Cristo de Burgos	Molviedro	Pte de Triana	Entra 23:05	Entra 23:12	22:30
Encarnación	San Jacinto	Entra 23:45	San Pablo	Castilla			23:00
Ángela de la Cruz	Luca de Tena		Entra 23:59	Castilla			23:30
Entra 23:52	Pureza			Entra 0:50			0:00
	Entra 0:44						0:30



La Resurrección *Iglesia de Santa Marina*

Fundación: 1972 | Hermanos: 1.250 | Nazarenos: 425

1^{er} paso Sagrada

Resurrección de Nuestro Señor Jesucristo - Buiza (1973); **Ángel** - Buiza (1973)

2^o paso N^{tra} S^{ra} de la Aurora - Dubé de Luque (1978)

Vestidor: José Manuel Lozano

Capataz: Antonio Santiago

Música: **Cruz de Guía:** AM María Santísima de las Angustias

Coronada **Primer Paso:** AM. Ntra. Sra. de los Reyes **Palio:** BM. M^a

Santísima de la Victoria



	Cruz	Palio
8.30	Salida	
9.00	Pl. Cronista	Salida (9:10)
9.30	Pl. Monte Sión	Arrayán
10.00	Alameda	Infantes
10.30	Trajano	Conde de Torrejón
11.00	Campana (11:00)	Trajano
11.30	Plaza (11:40)	Campana (11:35)
12.00	San Miguel (12:06)	Plaza (12:15)

	Cruz	Palio	
	Palos (12:25)	San Miguel (12:41)	12.30
	Francos	Palos (13:00)	13.00
	Alfalfa	Placentines	13.30
	Pl. Cristo de Burgos	Cuesta del Rosario	14.00
	Bustos Tavera	Sales y Ferré	14.30
	San Luis	María Coronel	15.00
	Entrada	Bustos Tavera	15.30
		San Luis	16.00
		Entrada	16.30



NUEVO CX-5

SUV CON ALMA DE ROADSTER



CONCESIONARIOS SYRCAR EN SEVILLA



Carretera de Su Eminencia s/n.



Carretera de Carmona,
esquina Av. de Kansas City.



mazda
SYRCAR

SYRSA



RENAULT
SYRSA AUTOMOCIÓN



DACIA
SYRSA AUTOMOCION



MAZDA
SYRCAR



SUZUKI
SYRAUTO



Turismos La Raza



ALWAYS

ALPINE

ALPINE CENTRE SEVILLA



VEHICULOS DE OCASION DE VERDAD



TARSIS PROTECCIÓN
CORPORATIVA DE SEGUROS



TARSIS
TRAMITALIA

Siempre, a un **PASO** de ti